

小規模市町村もぞくぞく参加  
自治体基盤クラウドシステムで、

コンビニ交付

BCP対策

新規も既存も お得に 導入！

詳細は裏面をチェック



コンビニ交付の  
運用経費(従来比)

**4~7割** 削減

※5年間試算



住民情報の  
**バックアップ**  
にも！

2024年6月末時点  
**177** 団体利用中

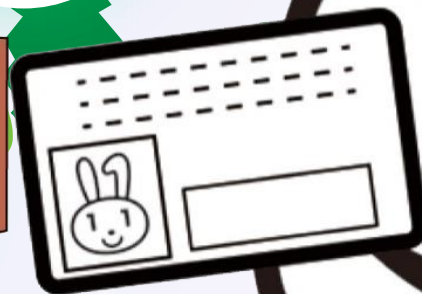

お問合せ先

地方公共団体情報システム機構  
ICTイノベーションセンター 研究開発部  
☎ 03-5214-8002 ✉ icss01@j-lis.go.jp

コンビニ交付は、地方公共団体情報システム機構が運営しているサービスです。

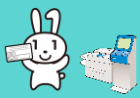

# コンビニ交付の利用状況

(令和6年6月15日確定値)

## 月別交付通数・団体数の推移

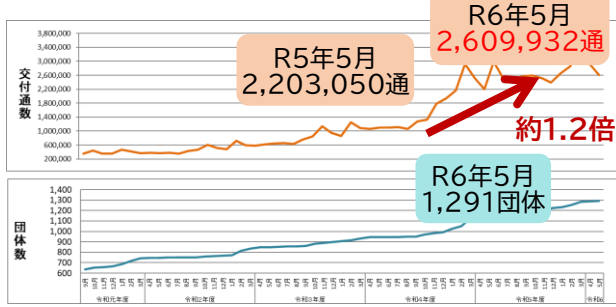

## 過去14カ月の月別交付通数

	4月	5月	6月	7月	8月	9月	10月
合計	2,512,400	2,203,050	2,988,607	2,503,537	2,452,279	2,568,518	2,589,633
団体数	1,164	1,165	1,167	1,173	1,177	1,180	1,196

  

	11月	12月	1月	2月	3月	4月	5月
合計	2,521,785	2,392,275	2,657,621	2,860,947	3,645,435	2,936,097	2,609,932
団体数	1,206	1,226	1,235	1,256	1,286	1,290	1,291

## 年度別交付通数

種別	令和元年度	令和2年度	令和3年度	令和4年度	令和5年度	令和6年度	累計
住民票	2,386,613	4,100,191	7,078,939	10,572,144	15,300,371	2,770,920	47,233,357
住記載	31,693	51,625	96,150	161,022	248,270	46,408	682,174
印鑑	1,862,637	2,984,766	4,795,784	7,028,049	10,687,923	1,903,873	33,567,178
税	338,597	530,124	976,462	1,474,902	2,146,003	247,866	6,325,889
戸籍	300,519	493,285	940,863	1,734,345	3,288,104	538,991	7,709,564
附票	27,324	44,523	84,913	135,658	225,416	37,971	597,621
合計	4,947,383	8,204,514	13,973,111	21,106,120	31,896,087	5,546,029	96,115,783

## 自治体基盤クラウドシステムの概要とメリット

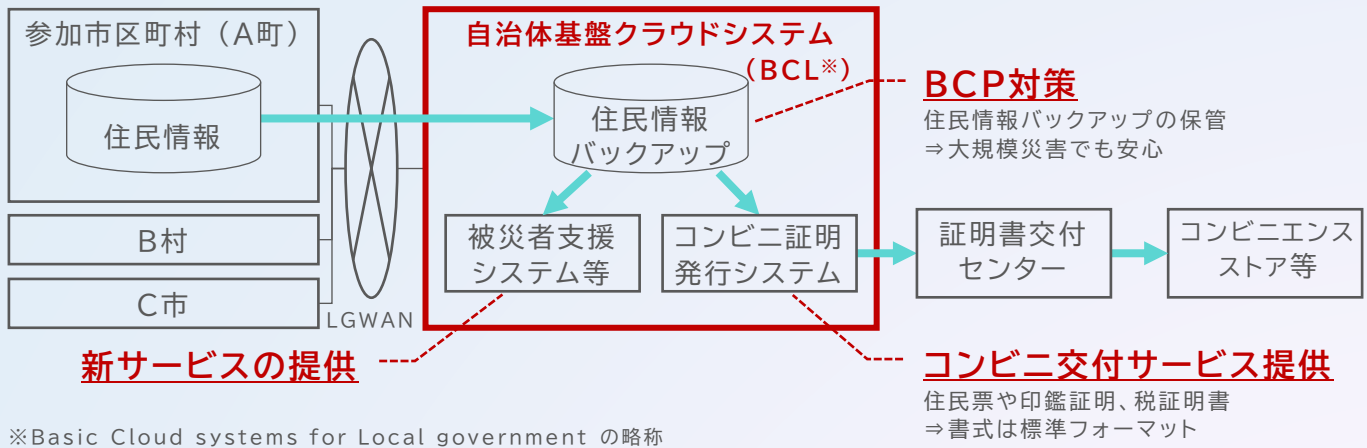

職員負担を軽減!

構築・運用経費が安い!

費用対効果を大幅UP!

- ・ 自前の証明発行サーバ(コンビニ交付用)は構築不要
- ・ 導入時や法改正対応時等のシステム改修に係る **職員の負担を軽減**
- ・ コンビニ交付の5年間の構築・運用経費が **従来比4割～7割安い**
- ・ コンビニ交付の **証明発行機能が1通180円**でご利用可能
- ・ 人口3万人未満の市及び町村は **運営負担金を減額**
- ・ 証明書交付の **9割を占める** 住民票の写し、印鑑登録証明書及び税証明書のコンビニ交付が利用可能
- ・ **国の標準仕様に準拠**

導入検討資料についてはこちら  
<https://www.j-lis.go.jp/rdd/card/bcl/page/>

